



Centro de  
Especializaciones  
Noeder

Diploma de Especialización Internacional

# IMPLEMENTADOR Y AUDITOR DE SISTEMA DE GESTIÓN DE CALIDAD ISO 9001

CICLO REGULAR

**MÓDULO III**

**INTERPRETACIÓN DE LOS REQUISITOS  
DE LA NORMA ISO 9001**

**CLASE 04**

Ing. Said Rodríguez López



4.1  
Comprensión  
de la  
organización y  
su contexto

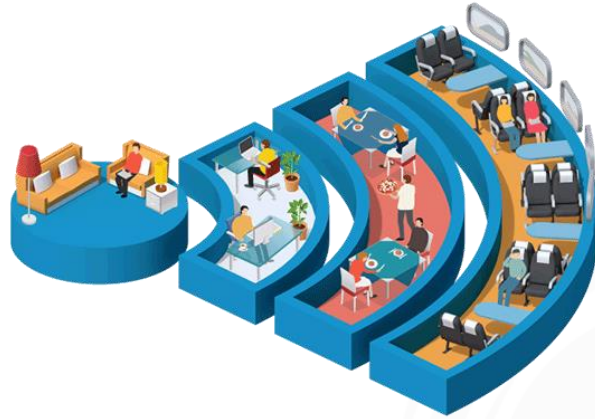

4.2 Comprensión  
de las necesidades  
y expectativas de  
las partes  
interesadas



4.3 Determinación  
del alcance del  
sistema de gestión  
de calidad

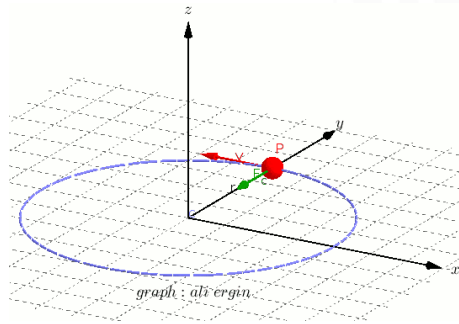

4.4 Sistema de  
gestión de calidad  
y sus procesos

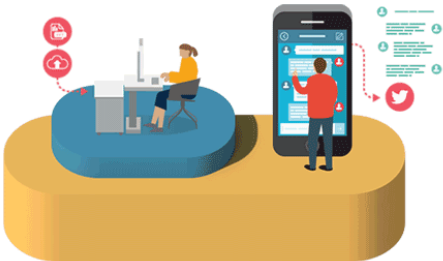

Requisito 4



5.1 Liderazgo  
y  
compromiso

5.1.2  
enfoque al  
cliente

5.2 Política

5.3 Roles



6.1 Riesgos

6.2 Objetivos

6.3 Cambios



### 6.3 Planificación de los cambios

Cuando la organización determine la necesidad de cambios en el sistema de gestión de la calidad, estos cambios se deben llevar a cabo de manera planificada (véase 4.4).

La organización debe considerar:

- a) el propósito de los cambios y sus consecuencias potenciales;
- b) la integridad del sistema de gestión de la calidad;
- c) la disponibilidad de recursos;
- d) la asignación o reasignación de responsabilidades y autoridades



7.1 Recursos

7.2  
Competencia

7.3 Toma de  
conciencia

7.4  
Comunicación

7.5  
Información  
documentada

Requisito 7



## 7 Apoyo

### 7.1 Recursos

#### 7.1.1 Generalidades

La organización debe determinar y proporcionar los recursos necesarios para el establecimiento, implementación, mantenimiento y mejora continua del sistema de gestión de la calidad. La organización debe considerar:

las capacidades y limitaciones de los recursos internos existentes;  
qué se necesita obtener de los proveedores externos.

#### 7.1.2 Personas

La organización debe determinar y proporcionar las personas necesarias para la implementación eficaz de su sistema de gestión de la calidad y para la operación y control de sus procesos.



### 7.1.3 Infraestructura

La organización debe determinar, proporcionar y mantener la infraestructura necesaria para la operación de sus procesos y lograr la conformidad de los productos y servicios.

NOTA La infraestructura puede incluir:

edificios **(naves industriales donde se realizan las operaciones y también los sitios administrativos., maquinaria y herramienta)**

y servicios asociados; **(energía eléctrica, agua, gas, gasoil, combustible, hidrosanitario, aire, etc)**

equipos, incluyendo hardware y software; **(equipo de computo, impresoras, intranet (redes y cableado, internet,, telefonía fija y celular, plataformas de resguardo de información)**

recursos de transporte; **(vehículos utilitarios, vehículos de reparto, montacargas, patin hidraulico, mesas de trabajo móviles, etc)**

tecnologías de la información y la comunicación.





#### 7.1.4 Ambiente para la operación de los procesos

La organización debe determinar, proporcionar y mantener el ambiente necesario para la operación de sus procesos y para lograr la conformidad de los productos y servicios.

NOTA Un ambiente adecuado puede ser una combinación de factores humanos y físicos, tales como:

sociales (por ejemplo, no discriminatorio, ambiente tranquilo, libre de conflictos);

psicológicos (por ejemplo, reducción del estrés, prevención del síndrome de agotamiento, cuidado de las emociones);

físicos (por ejemplo, temperatura, calor, humedad, iluminación, circulación del aire, higiene, ruido). Estos factores pueden diferir sustancialmente dependiendo de los productos y servicios suministrados.

Ambiente de trabajo



## 7.1.5 Recursos de seguimiento y medición

### 7.1.5.1 Generalidades

La organización debe determinar y proporcionar los recursos necesarios para asegurarse de la validez y fiabilidad de los resultados cuando se realice el seguimiento o la medición para verificar la conformidad de los productos y servicios con los requisitos.

La organización debe asegurarse de que los recursos proporcionados:  
son apropiados para el tipo específico de actividades de seguimiento y medición realizadas;  
se mantienen para asegurarse de la idoneidad continua para su propósito.

La organización debe conservar la información documentada apropiada como evidencia de que los recursos de seguimiento y medición son idóneos para su propósito.

## EQUIPOS DE MEDICIÓN

LECTOR PMI



GAGE

DURÓMETROS



CALIBRADORES

## Requisito 7



#### 7.1.5.2 Trazabilidad de las mediciones

Cuando la trazabilidad de las mediciones es un requisito, o es considerada por la organización como parte esencial para proporcionar confianza en la validez de los resultados de la medición, el equipo de medición debe:

calibrarse o verificarse , o ambas, a intervalos especificados, o antes de su utilización, contra patrones de medición trazables a patrones de medición internacionales o nacionales; cuando no existan tales patrones, debe conservarse como información documentada la base utilizada para la calibración o la verificación;

identificarse para determinar su estado;

protegerse contra ajustes, daño o deterioro que pudieran invalidar el estado de calibración y los posteriores resultados de la medición.

La organización debe determinar si la validez de los resultados de medición previos se ha visto afectada de manera adversa cuando el equipo de medición se considere no apto para su propósito previsto, y debe tomar las acciones adecuadas cuando sea necesario.

# ¡Gracias!



Centro de  
Especializaciones  
Noeder

Conócenos más haciendo clic en cada botón

